

ELECTIONS AU CONSEIL DE L'UFR, ECOLE OU INSTITUT* :

Déclaration de liste de candidatures

Collège des étudiants

Collège des étudiants (intitulé exact du collège) **Ecole d'ingénieur : Ecole et Observatoire des Sciences de la Terre (EOST)**

Scrutin du **15 au 17 Février 2021**

Intitulé de la liste **Membres du BDE de l'EOST**

Appartenance ou soutien _____
 (facultatif)

Délégué(e) de la liste : **HEBRARD Lilian**

Noms et prénom	Date de naissance
HEBRARD Lilian	22/06/1999
FROISSART Phoébé	10/05/2000
DE VATHAIRE Emmanuel(suppléant)	29/04/1999
COLIN Cyrielle (suppléante)	22/10/2000

Date limite de dépôt des listes : 01/02/2021 à 12 heures

Remis à la Commission électorale de l'UFR le : 28/01/2021 à 11 heures

Signature de l'agent chargé de la réception de candidatures,



* rayer la mention inutile



Responsable administratif de l'EOST
A. BELLAHCENE



Pass campus Carte étudiant

Student ID card

Studierendenausweis

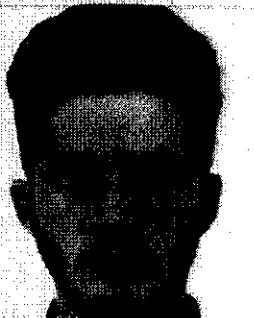

**HEBRARD
LILIAN**

22.06.1999

N° Etudiant 21904024

INE : 0410015810J

Université de Strasbourg

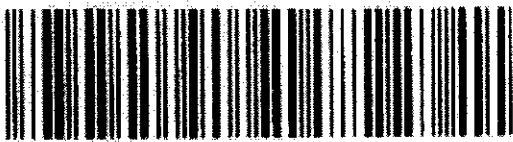

036138907187033604

En cas de perte, instructions :
www.passcampus.fr

Pour se prémunir de tout
usage frauduleux, démarches
Indispensables d'opposition sur :
www.lzly.fr



Université de Strasbourg

en association

avec



en partenariat avec



39487181

ELECTIONS AU CONSEIL DE L'ECOLE :

Déclaration de candidature individuelle

Collège des étudiants

Je soussigné(e), Nom **HEBRARD** Prénom **LILIAN**

Adresse personnelle : **20 rue du vieil hôpital 67000 Strasbourg**

E-mail **hebrard.lilian@gmail.com**

déclare me porter candidat(e) en vue des élections :

au Conseil de **Ecole et Observatoire Science de la Terre (EOST)**

Collège **Ecole d'ingénieur**

Scrutin du **15 au 17 Février 2021**

Sur la liste **Membres du BDE de l'EOST**

soutenu par _____
(facultatif)

Date, **28/01/2021**

Signature,



Joindre une copie de la carte d'étudiant

Université

de Strasbourg

ELECTIONS AU CONSEIL DE L'ECOLE :

Déclaration de candidature individuelle

Collège des étudiants

Je soussigné(e), Nom **FROISSART** Prénom **Phoebé**

Adresse personnelle : **5 rue Charles Gerhardt 67000 Strasbourg**

E-mail **1005phoebe@gmail.com**

déclare me porter candidat(e) en vue des élections :

au Conseil de **Ecole et Observatoire Science de la Terre (EOST)**

Collège **Ecole d'ingénieur**

Scrutin du **15 au 17 Février 2021**

Sur la liste **Membres du BDE de l'EOST**

soutenu(e) par _____
(facultatif)

Date, **29/01/2021**
Signature,



Joindre une copie de la carte d'étudiant



Pass campus Carte étudiant

Student ID card Studierendenausweis

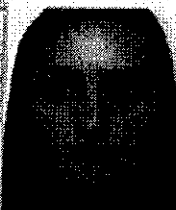

FROSSART
PHOEBE

10.05.2000

N° Etudiant : 22016627

INE : 153003336AC

Université de Strasbourg



Université

de Strasbourg

ELECTIONS AU CONSEIL DE L'UFR, ECOLE OU INSTITUT* :

Déclaration de candidature individuelle

Collège des étudiants

Je soussigné(e), Nom **Emmanuel** Prénom **de Vathaire**

Adresse personnelle : **8 carrer de les orenetes 66760 Angoustrine**

E-mail **emmanuel.de-vathaire@etu.unistra.fr**

déclare me porter candidat(e) en vue des élections :

au Conseil de **Ecole et Observatoire des Sciences de la Terre (EOST)**

Collège **Ecole d'ingénieur**

Scrutin du **15 au 17 février 2021**

Sur la liste **Membres du BDE de l'EOST**

soutenue par _____
(facultatif)

Date, 28/01/21

Signature,

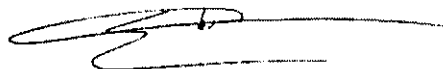

Joindre une copie de la carte d'étudiant

* rayer la mention inutile

Université

de Strasbourg

ELECTIONS AU CONSEIL DE L'ECOLE :

Déclaration de candidature individuelle

Collège des étudiants

Je soussigné(e), Nom **COLIN** Prénom **CYRIELLE**

Adresse personnelle : **51 Rue du général Duport 67170 Brumath**

E-mail **cyrielle.colin@etu.unistra.fr**

déclare me porter candidat(e) en vue des élections :

au Conseil de **Ecole et Observatoire Science de la Terre (EOST)**

Collège **Ecole d'ingénieur**

Scrutin du **15 au 17 Février 2021**

Sur la liste **Membres du BDE de l'EOST**

soutenu(e) par _____
(facultatif)

Date, **29/01/2021**
Signature,

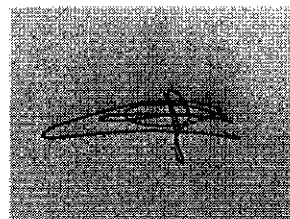

Joindre une copie de la carte d'étudiant

